

図書館・中央公民館だより

2024年
2月号

開館時間
朝9時～夜9時

※玉野市立図書館・中央公民館は、指定管理者(株)図書館流通センターが運営しています。

玉野市立図書館・中央公民館

＜利用者アンケートを実施します＞

2月1日(木)～29日(木) 総合カウンター 他

更なるサービス向上を図ることを目的として、『図書館・中央公民館についてのアンケート』を実施しています。皆様で協力の程、よろしくお願いいたします。



『内尾和正 心描画展』開催中！ 2月12日(月・振休)まで

たまのミュージアム 9～21時 入場無料



玉野市出身のイラストレーター、内尾和正先生の作品展を開催中です。今年の干支にちなんで龍の作品を多く展示しており、全長9メートルにもなる龍の作品は必見！「こんな世界に住んでみたい」という内尾先生が心に描いた世界を是非ご堪能ください。

『本の福袋』大好評でした！ 1月4日(木)～

毎年大人気のお正月企画、『本の福袋』を限定50袋で開催しました。テーマに沿って色んなジャンルの本が三冊入っており、普段読まない本を読むきっかけになりました。次回開催をお楽しみに！



開館カレンダー

| February 2024 | | | | | | |
|---------------|-------------------|-----|-----|-----|-----|-----|
| Sun | Mon | Tue | Wed | Thu | Fri | Sat |
| | | | | | 1 | 2 |
| 4 | 5 | 6 | 7 | 8 | 9 | 10 |
| 11 | 12 | 13 | 14 | 15 | 16 | 17 |
| 18 | 19 | 20 | 21 | 22 | 23 | 24 |
| 25 | 26 | 27 | 28 | 29 | | |
| March 2024 | | | | | | |
| Sun | Mon | Tue | Wed | Thu | Fri | Sat |
| | | | | | 1 | 2 |
| 3 | 4 | 5 | 6 | 7 | 8 | 9 |
| 10 | 11 | 12 | 13 | 14 | 15 | 16 |
| 17 | 18 | 19 | 20 | 21 | 22 | 23 |
| 24 | 25 | 26 | 27 | 28 | 29 | 30 |
| 31 | ※3月5日～8日…特別館内整理期間 | | | | | |

スタッフが選ぶ おすすめの本

『ののちゃん全集 13』 いいひさいち/著 徳間書店 K726イ 2022年

玉野市出身の漫画家 いいひさいち先生による、お年寄りから子どもまで皆に愛される朝日新聞連載中の国民的4コマ漫画です。どの巻を手にとってもページを開いても、描かれているのはあいつも変わらぬ山田家の一コマですが、いつでも面白く、ページをさらにめくりたくなります。前作「となりの山田くん」から通算で連載1万回を収録した記念すべき13巻です。



『そしてだれも信じなくなった』 土屋賢二/著 文藝春秋 K914.6 77 2018年

“謝罪会見シミュレーション” “やたら待たされる銀行” “〇〇するだけダイエット” “愛のかけらも感じられない妻との日々” ……。「だれも信じられない」出来事の数々(あるいはだれにも信じられない自身)に出会った哲学者が生み出す極上のユーモア・エッセイ集です。ストレスを抱える時間があるのなら、「ああ、そーですよ。それがなにか？」と社会を一蹴する土屋先生のエッセイを読んで心を軽くしませんか。



移動図書館『めばる号』巡回日

※天候等により運休する場合があります。

| | | |
|------------------|--|---|
| 2月7日 (第1水曜日) | 10:00～10:30 10:50～11:30 14:00～14:30 | 大崎公民館 横田公民館 日比幼稚園前 |
| 2月14日 (第2水曜日) | 10:00～10:30 10:50～11:30 14:00～14:30 | 玉原公園(交番となり) 荘内南幼稚園前 向日比1丁目 コミュニティハウス |
| 2月16日 (第3金曜日) | 10:00～10:30 11:00～11:30 11:50～12:30 14:30～15:00 | さくらのさく郷 ケアハウス コスモス 番田公民館 東紅陽台1丁目集会所 |

次回めばる号巡回日
3月6日(第1水曜日)
3月13日(第2水曜日)
3月15日(第3金曜日) ※東紅陽台は2丁目

＜定例イベント＞楽しいおはなし会

場所 おはなしのへや 入場料 無料
内容 絵本の読み聞かせ、紙芝居、歌、工作ほか

2/10(土) おはなしどんどんランド

10:30～11:00
テーマ：おにのおはなし
出演：玉野灘崎子ども劇場

2/24(土) おはなしのひろば

10:30～11:15
テーマ：ねこのおはなし
出演：絵本だいすきたまの

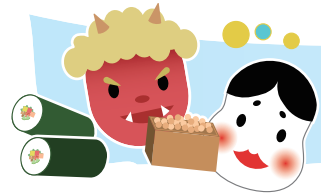

玉野市立図書館・中央公民館

イベント案内

お問い合わせ…図書館 (31-3712)
公民館 (31-3711)
〒706-0011 玉野市宇野 1-38-1
天満屋ハビータウン・メルカ2階



↑玉野市立図書館・中央公民館HP

2/10(土)・2/11(日) 冬のワークショップフェスタ スペシャル！

10時～16時 ※15時受付終了

場所 ギャラリー ※申込み不要 料金 500円～
講師 スタジオ TOMA 大賀 敏江氏 ほか



フラワーメモスタンド ボタンアート UVレジンペンダント ディンブルアート

- キーホルダー&小物作り…700円
- ねこの絵付け…1000円
- オリジナル髪飾り…500円
- UVレジンペンダント…800円
- ボタンアート…500円
- 光るガラスのペンダント…500円
- ボンボン巾着…500円
- ストリングアート…1500円
- フラワーメモスタンド…800円
- デコ人形…1500円
- ボトルアートストラップ…800円
- 多肉植物の寄せ植え…1000円～
- ミニ畳…800円
- ゆらゆらビーズモービル…900円
- デコにゃん…500円
- ディンブルアート…800円～

2/23(金・祝) ボードゲーム『カタン』体験会

13時～17時

ボードゲームの名作『カタン』(プレイ時間：推定90分)をプレイします。

場所 第3・4研修室 参加費 無料
定員 20名 要申込み・先着順
お電話または総合カウンターで申込み
対象 小学生以上

ルール説明もあるので
初めての方でも
楽しめます！



2月の 特集展示

＜企画＞バレンタイン、スタッフおすすめ本
＜一般＞新書フェア～新書だけを集めました～
＜児童＞おにの本、MOEの本
＜予約棚前＞岡山プロスポーツチームを応援！
選手オススメの一冊



前回の展示の様子



4年ぶりに開催！
ご参加お待ちしております。

3/2(土) 特別講座 『野菜作りのコツと裏技教えます！』

農業雑誌『現代農業』の出版社『農文協』による講座です！
野菜作りのコツや裏ワザを分かりやすくお伝えします！

場所 多目的室(大)
時間 14～16時 ※13時半開場
定員 70名(要申込み・先着順)
申込み お電話または総合カウンターまでお申込みください。
※申込み開始 2月1日(木)～ 受講料 無料
講師 (一財)農山漁村文化協会 原田 順子氏

＜その他の3月以降のイベント＞ ※日時・内容は変更する場合があります。

◆玉野 de シネマ◆

3月16日(土) 10時～14時
多目的室(大) 70名(申込み不要・先着順)
上映作品 『はらぺこあおむし』他4編

◆おもちゃの病院◆

3月23日(土)
10時～14時
多目的室(大) 申込み不要

◆バリアフリー映画上映会◆

3月30日(土) 13時半～ ※13時開場
多目的室(大) 100名(要申込み・先着順)
上映作品 『長いお別れ』(133分)
申込み開始：3月1日(金)～



玉野市立図書館・中央公民館

イベント案内

※期間・内容は変更する場合があります

お問い合わせ…図書館 (31-3712)

公民館 (31-3711)

〒706-0011 玉野市宇野 1-38-1

天満屋ハッピータウン・メルカ 2 階



↑玉野市立図書館・中央公民館HP

2/20 (火) ~ 3/3 (日)

令和6年度中央公民館 定期講座生募集 9時~21時



全20講座! 詳しくは2月下旬から配布予定の中央公民館定期講座ガイドをご覧ください。(玉野市内の各公民館でも配布予定)

【実施講座】

※変更になる場合があります。

- 俳句
- 絵画教室
- 漢字書道 ※新講座
- 中・高年から始めるらくらくピアノ①/②
- 日本画 ※新講座
- ポーセラーツ教室
- オカリーナ入門
- ステンドグラス教室
- 古典文学講座
- リラックス・ヨガ
- ハッピーヨガライフ
- 美文字定期講座
- 陶芸教室
- 歌えば楽し!いきいき童謡・唱歌
- 英会話 (入門・初級・中級)
- 初めてのパン・お菓子
- 遊んで学ぼう理科実験教室



日本画 ※新講座



漢字書道 ※新講座

《令和5年度中央公民館 作品展》 場所: ギャラリー 入場無料 9~17時 ※最終日は16時まで

2月14日(水)~18日(日) グループ・サークル作品展



《参加グループ・サークル》

- 専敬流いけばな
- 水墨画サークル
- 日本画・友禅同好会
- はなやぎ
- 洋裁グループ
- はがき絵同好会
- 土筆の会
- 美文字サークル
- 表装文化の会
- パッチワーク
- 墨彩峰の会
- 宇野地区手編部
- しゃべる英語とフランス語



2月21日(水)~25日(日) 定期講座生作品展



《参加講座》

- 俳句
- 絵画教室
- ポーセラーツ教室
- 美文字定期講座
- 陶芸教室
- ステンドグラス教室



3月19日(火)12時~3月24日(日) グループ・サークル絵画作品展

《参加グループ・サークル》

- 水曜会 ● 絵遊会

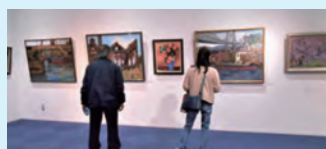

2/12 (月・振替) • 2/18 (日)

中央公民館特別講座 第3回 日本画を描いてみませんか 10時~12時 ※全2回

色紙に絵を描いてみましょう。初心者に向けて下描きの方法や色の付け方など、日本画の描き方を指導します。描きたいものがある方は、写真等印刷したものをもちください。

- 場所 実習室 定員 10名 (先着順・要申込)
- 受講料 500円 対象 市内在住・在勤(学)の方
- 申込 2月9日(金)17時まで
- お電話または総合カウンターで申込み
- 講師 【日本画・友禅同好会】茂正隆氏



※前回の様子

特別講座『はじめてのパン作り』を開催しました。

1月20日(土) 料理実習室

初めてパンをつくる方を主な対象にし、捏ね機や発酵器を使いながら美味しいパンづくりに挑戦しました。中にりんごが入ったりんご形のパン、いちごジャム入りのいちご形のパン、枝豆の入ったパン、そして豆乳コーンスープにショートブレッドと盛り沢山! 手作りの美味しさ、そして楽しさを改めて感じた時間となりました。



もよお 催し案内

*変更がある場合はご了承ください。



2月

| 日 | 曜 | 催し物 |
|----|---|--|
| 1 | 木 | ● 岡山県里親制度パネル展 ギャラリー/9:00~21:00 /福祉政策課・岡山県中央児童相談所 |
| 2 | 金 | |
| 3 | 土 | |
| 4 | 日 | ギャラリー/最終日は11:30まで |
| 5 | 月 | 休館日 |
| 6 | 火 | |
| 7 | 水 | |
| 8 | 木 | |
| 9 | 金 | |
| 10 | 土 | ● 冬のワークショップフェスタ スペシャル! ギャラリー/10:00~16:00 ※15時受付終了 /スタジオTOMA おはなしどんどんランド『おにのおはなし』 おはなしのへや/10:30~11:00/図書館 |
| 11 | 日 | |
| 12 | 月 | |
| 13 | 火 | 休館日 |
| 14 | 水 | ● 令和5年度中央公民館グループ・サークル作品展 ギャラリー/9:00~17:00 /玉野市立中央公民館 |

| 日 | 曜 | 催し物 |
|----|---|--|
| 15 | 木 | |
| 16 | 金 | |
| 17 | 土 | |
| 18 | 日 | ギャラリー/最終日は16:00まで |
| 19 | 月 | 休館日 |
| 20 | 火 | |
| 21 | 水 | ● 令和5年度中央公民館定期講座生作品展 ギャラリー/9:00~17:00 /玉野市立中央公民館 |
| 22 | 木 | |
| 23 | 金 | ボードゲーム『カタン』体験会 第3・4研修室/13:00~17:00/図書館 |
| 24 | 土 | おはなしのひろば『ねこのおはなし』 おはなしのへや/10:30~11:15/図書館 |
| 25 | 日 | ギャラリー/最終日は16:00まで |
| 26 | 月 | 休館日 |
| 27 | 火 | |
| 28 | 水 | |
| 29 | 木 | |

SNSで最新情報をチェックしよう♪



X (旧 Twitter)

←QRコードを読み込み
または
「玉野市立図書館・中央公民館」で
検索してね♪

インスタグラム

QRコードを読み込み
または
「tamanolib_clc」で
検索してね♪



いいねしてね!