図書館・中央公民館だより 11月号

2026年

（文化センター）

開館時間
朝９時～夜９時

※図書館・中央公民館は、指定管理者(株)図書館流通センターが運営しています。

玉野市立図書館・中央公民館


多目的室（大）


ギャラリー

＊中央公民館 施設利用についてのご案内＊

令和９年度に催し物（講演会・講座・作品展示等）で**多目的室（大）・ギャラリーの利用を希望する団体様は、使用計画書にご記入の上、総合カウンターまでお持ちください。締切：令和８年11月15日（日）**

使用計画書は玉野市立図書館・中央公民館で配布、またはホームページからダウンロードが可能です。

※希望日が他団体と重複する場合は、調整します。



お気軽にお問い合わせください！

↑新年度利用申込募集ページ

開館カレンダー

…休館日

11

日	月	火	水	木	金	土
1	2	3	4	5	6	7
8	9	10	11	12	13	14
15	16	17	18	19	20	21
22	23	24	25	26	27	28
29	30					

12

日	月	火	水	木	金	土
		1	2	3	4	5
6	7	8	9	10	11	12
13	14	15	16	17	18	19
20	21	22	23	24	25	26
27	28	29	30	31		

※12月29日～１月４日…年末年始

【イベントに参加しました！】


10月10日（土）～12日（月・祝）
「第30回 はたらくくるま大集合！ in おもちゃ王国」


10月11日（日）ブックトレード in 深山公園
開園50周年記念事業 Bizen×Whichford in Miyama

スタッフが選ぶ おすすめの本

至高の鍋
黄金の配合つゆでﾒまでおいしい一生モノレシピ100

リュウジ／著　KADOKAWA　2023年　596リ

鍋の美味しい季節になりました。市販の鍋つゆも手軽でおいしいけど、いつもの調味料で手作りするとひと味違う深みのある味わいが楽しめます。料理研究家リュウジさんのカツオの粉やうま味調味料を活用したシメまで美味しい一生ものレシピ100を紹介します。みんなで美味しいお鍋をかこみましょう。



はみがき はーい！

西村　敏夫／作　小学館　2025年　Eニ

食べたあとは、歯にむし歯きんがいっぱい。ねこのはみがきをねずみが楽しく応援します。「うえのはしゅっしゅっへイへイへイ！おくのはごしごしソーレソレ！」リズム感のある文章で子供たちも楽しく歯磨きできると思います。大事な歯磨き習慣、楽しく身に付くといいですね。



移動図書館『めばる号』巡回日

※天候等により運休する場合があります。

11月4日（第1水曜日）	10:00～10:30	大崎公民館
	10:50～11:30	横田公民館
	14:00～14:30	ボランティアセンター絆(長尾)
11月11日（第2水曜日）	10:00～10:30	玉原公園（交番となり）
	10:50～11:30	日比幼稚園前
	14:00～14:30	向日比１丁目 コミュニティハウス
11月18日（第３水曜日）	10:00～10:30	玉公園
11月20日（第３金曜日）	10:00～10:30	さくらのさく郷
	11:00～11:30	ケアハウス コスモス
	11:50～12:30	番田公民館
	14:30～15:00	東紅陽台2丁目集会所

≪定例イベント≫楽しいおはなし会

場　所　おはなしのへや　入場料　無料

内　容　絵本の読み聞かせ、紙芝居、歌、工作など

みなさん揃ってご参加ください！

11/14（土）おはなしどんどんランド

10:30～11:00
テーマ：秋のおはなし
出　演：玉野手話サークル



11/28（土）おはなしのひろば

10:30～11:15
テーマ：冬じたく
出　演：玉野灘崎子ども劇場


※「まいにちおはなしかい」の様子

毎日 まいにちおはなしかい

15:30～15:45
出　演：図書館スタッフ

お問い合わせ…図書館（31-3712）
公民館（31-3711）
〒706-0011　玉野市宇野1-38-1
天満屋ハピータウン・メルカ２階

↑玉野市立図書館・中央公民館HP

10/27（火）～11/8（日） 読書週間イベント



おはなしのへや『りんごの棚』設置記念イベント

みんなでりんごの木を実らせよう！

場　所　おはなしのへや

みんなでりんごに色を塗ったり、顔を描いたりして、『りんごの棚』を完成させよう！



10/31（土）・11/1（日）・11/3（火・祝）・11/7（土）・11/8（日）

読書週間おはなしかいスペシャル 14時半～15時

場　所　おはなしのへや

出　演　10/31（土）　ほっとポケット
11/1（日）　リードアラウドたまの
11/3（火・祝）、7（土）、8（日）絵本だいすきたまの



11/5（木）～11/23（月・祝） 『いまのきもちはどんないろ？』パネル展

場　所　予約棚前

「いまのきもちはどんないろ？」
えがしら　みちこ／作
KADOKAWA　2023年　EI



11/21（土）～12/13（日） いしいひさいち ROCA原画展

9時～21時

場　所　たまののミュージアム　入場料　無料



いしいひさいち氏の「ROCA」シリーズ原画約60点を展示します。ポルトガルの大衆音楽「ファド」の歌手を志す女子高生、吉川ロカと、彼女を支える親友・柴島美乃の友情を描いた人気漫画です。
繊細な筆致や原画の迫力を間近でご覧ください。

11/23（月・祝） 玉野deシネマ 13時半～※13時開場

図書館で映画鑑賞をしよう！



『仕掛人・藤枝梅安２』

上映時間／119分

場　所　多目的室（大）
入場料　無料
定　員　80名 ※要申込み・先着順
申込み　電話または総合カウンターで申込み ※11月４日(水)～申込開始

©「仕掛人・藤枝梅安」時代劇パートナーズ42社

11/28（土） おもちゃの病院

10時～14時　※13時受付終了

壊れたおもちゃをその場で修理してもらえます。

※壊れたおもちゃと部品、説明書、新しい電池をお持ちください。
※コンピューターゲーム機は取り扱えません。

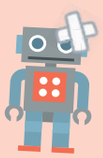



場　所　第２研修室
費　用　原則無料

11/29（日） おとなの朗読会

14時～16時
※13時半 開場

俳優 真実一路と素敵な仲間たちによる、大人のための朗読会を開催します。

≪演目≫※内容は変更になる場合があります
①シンデレラ王妃の幸福な人生　星新一／著
②おとなになれなかった弟たちに・・・・
米倉斉加年／著
③さすらい駅わすれもの室　今井雅子／著
④今昔物語「春のわかれ」　槇佐知子／著
⑤本門寺暮雪≪鬼平犯科帳より≫
池波正太郎／著





廣瀬ふみ世　真実一路

場　所　多目的室（大）
入場料　無料
出　演　真実一路、廣瀬ふみ世
対　象　18歳以上
定　員　70名 ※申込不要・先着順

《12月のイベント予告》※内容は変更する場合があります。

◆12月13日（日）　玉野deシネマ　13時半～※13時開場
『イッツ・ア・スモールランド ～マリーとくるみ割り人形～』
◆12月19日（土）クリスマスおはなしかい　14時半～15時
◆12月26日（土）図書館ピアノコンサート　14時～15時半
『小説に出てくるクラシックの世界を楽しもう!』

11月号 2026年 玉野市立中央公民館（文化センター） イベント・ギャラリーご案内

※期間・内容は変更する場合があります

お問い合わせ…図書館（31-3712）
公民館（31-3711）
〒706-0011　玉野市宇野 1-38-1
天満屋ハピータウン・メルカ 2 階

X（旧 Twitter）

インスタグラム tamanolib_clc

10/29（木）～11/1（日） ①文化協会日本画部　玉野市文化祭日本画展

9 時半～ 16 時

場　所 ギャラリー　入場料 無料

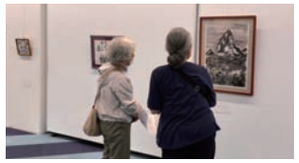

日本画・水墨画・墨彩画の作品を、様々なグループが展示します。個性あふれる力作が並び、それぞれの特色や思い思いのテーマを込めた表現をぜひご覧ください。

11/3（火・祝）～11/8（日） ②コスモエイブル 絵画＆彫刻展

場　所 ギャラリー　入場料 無料

3 日 10 時～ 17 時、4.5 日 11 時～ 15 時
6 日 11 ～ 17 時、7 日 10 ～ 17 時、8 日 10 ～ 16 時

元高校美術教師であり、現在中国洛陽の芸術大学教授 小泉憲治氏と、小泉氏の高校・大学や教室の教え子たちによる絵画＆彫刻展を開催します。小泉氏によるパステル画や彫刻作品と教え子たちの多彩な力作が勢揃いします。

迫力のある恐竜の立体作品や、現役アニメーターとして活躍する生徒の作品など、見どころが盛りだくさんです。7 名の出展者による個性豊かな作品約 100 点が会場を彩ります。ぜひご来場ください。

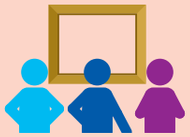

11/3（火・祝） ③月釜　文化祭茶会

受付 9 時半～ 14 時半

場　所 和室　料　金 800 円



お茶席が初めての人も気軽にお越しください。
毎月流派が異なりますので、詳しくはお問い合わせください。

11/12（木）～11/15（日） ④文化協会ペン字部 玉野市文化祭硬筆書道展

9 時～ 17 時 ※最終日 15 時まで



場　所 ギャラリー　入場料 無料

玉野市のペン字愛好家大人 56 名、子ども 110 名による実用書、芸術作品、遊び心のあるアート作品を展示しています。期間中、マジック、筆ペンなどでハガキに文字を書く体験コーナーを設けます。無料ですので、お気軽に参加してみませんか？

11/13（金） ⑤介護の仕事を知るチャンス！ 介護就職デイ 2026 「ハローワークたまの介護ウィーク」



14 時～ 15 時半

場　所 多目的室（大）　参加料 無料

介護事業所による説明会・面接会を開催します。
仕事内容や職場の雰囲気などについて直接話を聞くことができます。介護未経験の方や資格のない方、シニア世代の方も大歓迎ですので是非お気軽にご参加ください。※当日参加 OK ！

※その他の開催場所・お問い合わせ：ハローワーク玉野 (31-1555)
11 月 10 日（火）①9 時半～ 11 時 ②13 時半～ 15 時
11 月 11 日（水）～ 12 日（木） 9 時半～ 11 時

日	曜	催し物
1	日	①文化協会日本画部 日本画・水墨画・玉野墨彩展 /ギャラリー
2	月	休館日
3	火	②コスモエイブル 絵画＆彫刻展 /ギャラリー
		③月釜（文化祭茶会） /和室
4	水	
5	木	
6	金	
7	土	
8	日	
9	月	休館日
10	火	
11	水	
12	木	④文化協会ペン字部 玉野市文化祭 硬筆書道展 /ギャラリー
13	金	⑤介護の仕事を知るチャンス！介護就職デイ2026 「ハローワークたまの介護ウィーク」 /多目的室（大）
14	土	おはなしどんどんランド「秋のおはなし」 /おはなしのへや
		⑥空き家出張相談 /第2研修室
15	日	
16	月	休館日
17	火	
18	水	⑦文化協会陶芸部 第90回秋季作品展 /ギャラリー
		⑧出張！ハローワーク玉野 /第3研修室
19	木	⑨ドライバーズワーク求人説明会・就職面接会 /多目的室(大)
20	金	
21	土	いしいひさいち ROCA原画展 /たまののミュージアム ※12月13日(日)まで
22	日	⑩うたう会 /多目的室(大)
23	月	玉野deシネマ『仕掛人・藤枝梅安2』 /多目的室(大)
24	火	休館日
25	水	
26	木	⑪文化協会書道部 玉野市文化祭 書道作品展 /ギャラリー
27	金	
28	土	おはなしのひろば「冬じたく」 /おはなしのへや
		おもちゃの病院 /第2研修室
29	日	おとなの朗読會 /多目的室(大)
30	月	休館日

11/14（土） ⑥空き家の出張相談窓口 10 時～12 時

場　所 第 2 研修室　入場料 無料



家は、人が住んでいないと急速に老朽化が進みます。空き家を有効活用するため、誰かに住んでもらう方法があります。毎月移住相談員が各市民センターへ出向き、相談を受け付けます。お気軽に相談ください。

11/18（水）～11/22（日） ⑦文化協会陶芸部 第 90 回玉野陶芸同好会 秋季作品展

9 時～ 17 時 ※最終日 16 時まで



場　所 ギャラリー　入場料 無料

備前焼を主体とした花瓶やお皿、人形などの作品や釉薬を用いた焼き物などが展示されます。この機会にぜひご覧ください。

11/18（水） ⑧出張！ハローワーク玉野

14 時～ 16 時



場　所 第 3 研修室　参加料 無料

対象者 原則ハローワークを利用されたことがない方

お買い物ついでにお仕事相談してみませんか？

11/19（木） ⑨ドライバーズワーク求人説明会・就職面接会 9 時半～ 11 時

場　所 多目的室（大）　参加料 無料



公共交通の乗務員が不足していることにより、シーバスをはじめ、バス路線の維持やシータク・タクシーの予約が難しくなっています。申込不要ですので、どなたでもお気軽にご参加ください。

11/22（日） ⑩うたう会

13 時半～ 15 時半



場　所 多目的室（大）

参加料 ３００円

フォークソング、童謡唱歌、歌謡曲などをみんなで楽しく歌っています。
どなたでも出入り自由なのでお気軽にお越しください。

11/26（木）～11/29（日） ⑪文化協会書道部 玉野市文化祭書道作品展

9 時半～ 17 時 ※最終日 16 時まで

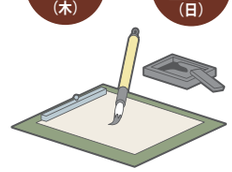

場　所 ギャラリー　入場料 無料

市内に在住・在勤（学）の高校生以上が出展した書道作品展です。