2026年11月新刊案内

玉野市立図書館・中央公民館

玉野市宇野1-38-1　天満屋ハピータウン・メルカ2階
お問い合わせ：0863-31-3712（玉野市立図書館）

総記・図書館学		
007 ｻ	Claude仕事術	佐藤　傑／著
007 ﾀ	AIライフハック	たてばやし　淳／著
019 ｺ	この本読んで!　2026秋	
哲学・宗教		
143 ﾄ	ミドル・エイジ・ビギンズ	東畑　開人／著
147 ｽ	一番くわしいパワーストーンの教科書	須田　布由香／著
147 ﾅ	次元上昇をリードする365日	並木　良和／著
159 ｵ	要領のいい人が最初に考えること	岡崎　かつひろ／著
159 ｶ	身辺整理	鎌田　實／著
159 ﾀ	しんどい世の中でどうすれば幸せになれますか?	橘　玲／著
188 ｸ	もっと知りたい空海	武内　孝善／著
歴史・地理		
210.6 ﾎ	天皇五代と戦争	保阪　正康／著
290.9 ﾁ4-20	地球の歩き方　シンガポール	地球の歩き方編集室／編集
291.09 ｸ	いますぐ行きたい日本の旅	栗原　悠人／著
291.54 ｲ27	まっぷるマガジン　伊豆・箱根　'27 / 城崎・天橋立　'27	
291.62 ﾙ27	るるぶ　天橋立城崎　'27 / 九州　'27 / ベトナム ホーチミン・ハノイ・ダナン　2026	
295.1 ﾊﾞ	ことりっぷ　バンクーバー	
B 222 ﾁ	中国の歴史　11～12	礪波　護／編集委員
社会科学		
302 ｼ	大使、カンボジアを駆ける	篠原　勝弘／著
302 ｼ	四川・重慶を知るための53章	松岡　正子／編著
311 ﾙ	社会契約論	ルソー／著
314 ｾ	選挙・政治のふしぎ	セイジドウラク／編
317 ｶ	警視庁公安部外事課	勝丸　円覚／著
319 ｲ	台湾有事	五十嵐　隆幸／著
319 ｴ	G2構想勝つのは米国か中国か	遠藤　誉／著
323 ｶ	18歳までに知っておきたい憲法のはなし	神坪　浩喜／著
327 ｻ	裁判・訴訟の法律がわかる事典	森　公任／監修
336 ｷ26	基本と実務がよくわかる小さな会社の給与計算と社会保険　26-27年版	今　和弘 / 著
336 ｷ26	基本と実務がよくわかる小さな会社の経理・労務・総務　26-27年版	池田　陽介 / 監修
336 ｹ	原因と結果を武器にする思考	安井　翔太／著
336 ｽﾞ26	図解いちばんやさしく丁寧に書いた総務・労務・経理の本　'26～'27年版	安井　雅人 / 監修
338 ｲ26	一番トクする住宅ローンがわかる本　'26～'27年版	新屋　真摘／著
338 ﾅ	AIバブル後の投資戦略	中村　仁／著
338 ﾊ	為替介入とは何か	服部　孝洋／著
342 ﾀ	税金はどこへ行くのか	田中　弥生／著
345 ｵ	税務署員うつうつ日記	大蔵　主税／著
364 ﾅ26	図解わかる　会社をやめるとき / 定年前後の手続きのすべて　2026-2027年版	中尾　幸村 / 著
365 ﾔ	マンション狙われる修繕積立金	山岡　淳一郎／著
368 ﾋ	教養としての新宿・歌舞伎町	久田　将義／著
369.26 ﾚ26-9	レクリエ　2026-9・10月	
369.3 ﾂ	プチプラ防災	辻　直美／著
388 ﾖ	妖怪の教科書	伊藤　慎吾／監修
自然科学		
402 ﾅ	南極激変する大陸	
429 ﾉ	宇宙はどう生まれたのか	野村　泰紀／著
450 ｶ	日本史を地学から読みなおす	鎌田　浩毅／著
452 ﾊ	海のふしぎ図鑑	畠山　泰英／文
454 ｶ	日本列島「富士」案内	神沼　克伊／著
481 ｴ	ナマケモノは意外と早起き	遠藤　求／著
486 ﾓ	あの虫に会いたい!	森上　信夫／著
487 ﾌ	世界でいちばん素敵な魚の教室	古見　きゅう／文・写真
490.1 ﾂ	堤未果の『すばらしい新世界』	堤　未果／著
490.4 ﾄ	老いのみちしるべ	徳永　進／著
493 ｺ	精神科医おどおど日記	駒木　爽／著
493.12 ｸ	血糖値を下げる簡単ひとり整体	栗原　毅／著
493.75 ﾜ	認知症でもひとり暮らし	和田　秀樹／著
493.98 ﾇ	伸びごはん	沼倉　裕堅／著
494.9 ｼﾞ	腎臓病	富野　康日己／監修
498.3 ﾒ	名医・教授が教える老いる人、老いない人	
498.55 ﾄ	糖質早わかり	日本栄養大学出版部／編
498.58 ｻ	薬膳生活を楽しむ教科書	阪口　珠未／著
498.59 ｶ	かむ・飲み込むが難しい人のごはん	藤谷　順子／監修
498.91 ｲ	法医学教授が教えている死体の授業	飯野　守男／著
技術・工学		
523 ｶ	京都レトロモダン建物めぐり	片岡　れいこ／著
527 ﾈ	猫のための家づくり解剖図鑑	
591 ﾔ	老後に4000万円って本当ですか?	山崎　俊輔／著
594 ｶ	かぎ針編みのかわいい花小物	
595 ｽ	痩せ方の学校	鈴木　達也／著
596 ｳ	最小限の材料でおいしく作る9のこつ	ウー　ウェン／著
596 ｶ	笠原将弘のご自愛めし	笠原　将弘／著
596 ｼﾞ	じゃんじゃん使えるレモンづくし	農文協／編
596 ﾌ	腸を動かす朝ごはん休ませる晩ごはん	藤井　恵／著
596.65 ｺ	せっかく作るなら、一生ものの、おいしいお菓子	小嶋　ルミ／著
産業		
615 ｼ	新・石灰で防ぐ病気と害虫	農山漁村文化協会／編
615 ﾉ	農家が教えるカメムシの防ぎ方	農文協／編
616 ｽﾞ	図解知識ゼロからのコメ入門	西川　邦夫／監修
617 ﾉ	農家が教えるサンショウづくし	農文協／編
625 ｱ	だれでもできる限界突破のナシつくり	青木　武久／著
625 ﾉ	農家が教えるナッツ&ベリーつくり	農文協／編
626 ｱ	コンテナ菜園の完全攻略レシピ	淡野　一郎／著
626 ｺﾞ	夏秋トマト栽培マニュアル	後藤　敏美／著
645.6 ﾅ	どうぶつ法律相談所	中間　隼人／著
646 ﾉ	農家が教えるニワトリの飼い方	農文協／編
675 ﾆ	SNSマーケティング新戦略大全	二宮　翔太郎／著
686 ﾔ	それでも人生にYesと言うために	柳田　邦男／著
689 ｺ26	子どもといく東京ディズニーリゾートナビガイド　2026-2027	
689 ﾄ26	東京ディズニーリゾートアトラクション ガイドブック　2026-2027	ディズニーファン編集部 / 編
芸術・美術		
709 ｾ	世界でいちばん素敵な世界遺産の教室　日本編	片岡　英夫／監修
723 ｱ	なぜ、これが名画なの?	秋田　麻早子／著
723 ｺﾞ	フィンセント・ファン・ゴッホ	フィンセント・ファン・ゴッホ／画
726.50 ｸ	オシャレをそれっぽく描くコツ	96こげ／著
726.50 ﾀ	こんなイラストレーターに依頼したい!	竹谷　彰人／著
751 ｼﾞ	プラバンで作る季節のフラワーアクセサリー	ジュネ／著
754 ｳ	暮らしを彩るかわいい花と動物の切り紙	うえはら　かずよ／著
763 ﾓ	語りかけるピアノレッスン	森　真奈美／著
767 ﾀ	できるゼロからはじめるボイストレーニング超入門	高橋　竜／著
779 ﾔ	風まかせ十二カ月	柳家　三三／著
797 ﾏ	麻雀を初めてやる人の本	ニューロン麻雀スクール／監修
798 ﾖ	東京大学で教わるゲーム学入門	吉田　寛／著
B 779 ｲ	どのみちぺっこり	飯尾　和樹／著
言語		
809 ｻ	60歳からは、声を磨きなさい	佐藤　恵／著
840 ｵ	ニューエクスプレスプラス ドイツ語	太田　達也／著
文学		
911.5 ﾀﾅ	詩が教えてくれたこと	田中　和雄／著
914.6 ｱｶﾞ	いろいろしあわせ	阿川　佐和子／著・絵
914.6 ｺｶﾞ	暮らしの信じ方	古賀　及子／著
914.6 ｻｸ	ふじさん	さくら　ももこ／著
914.6 ﾁﾊ	しろとくろの偏愛	千早　茜／著
914.6 ﾊ	80代になるとたいていボケるか死ぬ。70代は神様から与えられた特別な時間	林　真理子／著
914.6 ﾍﾞｽ26	ベスト・エッセイ　2026	日本文藝家協会／編
914.6 ﾑﾚ	この家に生まれたことが失敗だった?	群　ようこ／著
914.6 ﾓﾘ	もしもあなたが小説家だったら人生をどう描くか	森沢　明夫／著
914.6 ﾖｳ	“幸せ”よりも“居心地”のよい生き方	養老　孟司／著
933 ｼﾞｭ	はいつくばって	ミランダ・ジュライ／著
933 ｽﾄ	海辺のルーシー	エリザベス・ストラウト／著
933 ﾓﾄ	時計職人の娘　上 / 下	ケイト・モートン／著
936 ﾁｱ	翔べ、ワイルド・スワン	ユン・チアン／著
951 ｼｬ	ルネ・シャール	野村　喜和夫／著
B 914.6 ﾁ	プラハの古本屋	千野　栄一／著
B 933 ｳｨ	ファイナル・スコア	ドン・ウィンズロウ／著
B 933 ｷｬ	瞬きすら許さない	ジョー・キャラハン／著
B 933 ｺｽ	灰の王	S.A.コスビー／著
B 933 ｼﾞｬ	余命一週間の探偵として	ホリー・ジャクソン／著
B 933 ﾆﾙ	男爵夫人の憂鬱	ベティ・ニールズ／著
B 933 ﾎﾞｯ	黄昏の銃声	C.J.ボックス／著
B 933 ﾎﾞｯ	沈黙の森	C.J.ボックス／著
B 949 ｶﾙ	暗殺の冬	クリストフェル・カールソン／著
B 953 ﾃﾞｭ3	モンテ=クリスト伯　3	アレクサンドル・デュマ／著
B 963 ｶﾞﾙ	エレンディラ	ガブリエル・ガルシア=マルケス／著
B F ｱｵ	永久凍土の密室	蒼井　碧／著
B F ｱｷ 5	ソロキャン!　5	秋川　滝美／著
B F ｱﾍﾞ	まだいない君に星の舟を	阿部　暁子／著
B F ｲｶﾞ	交渉人・遠野麻衣子 ゼロ	五十嵐　貴久／著
B F ｲﾁ	私が最後に遺した歌	一条　岬／著
B F ｲﾅ 6	へっぽこ膝栗毛　6	稲葉　稔／著
B F ｲﾊ	尼子党忠義	井原　忠政／著
B F ｲﾜ	一万両の花嫁	岩室　忍／著
B F ｵｵ	眠たい奴ら　上 / 下	大沢　在昌／著
B F ｸｼﾞ	あの向日葵畑で、君とまた出会えたら	九条　蓮／著
B F ｺｽ	闇の始末	小杉　健治／著
B F ｺﾊﾞ	此方より	小林　泰三／著
B F ｺﾝ	一夜	今野　敏／著
B F ｻ	密命　遠謀 血の絆 / 烏鷺 飛鳥山黒白 / 無刀 父子鷹	佐伯　泰英／著
B F ｻｴ	混沌	佐伯　泰英／著
B F ｻｶ 10	鬼役　10	坂岡　真／著
B F ｼｵ	たとえ祈りが届かなくても君に伝えたいことがあるんだ	汐見　夏衛／著
B F ｼﾊﾞ 14	お勝手のあん　14	柴田　よしき／著
B F ﾅｶ 6	おでかけ料理人　6	中島　久枝／著
B F ﾅｶﾞ	80年越しの君とあの蛍を忘れない	長久／著
B F ﾅｶ	怪談狩り	中山　市朗／著
B F ﾅｶ	連続殺人鬼カエル男完結編	中山　七里／著
B F ﾉﾑ 3	紅茶とマドレーヌ　3	野村　美月／著
B F ﾉﾑ 2	和カフェこよみ　2	野村　美月／著
B F ﾊﾗ	山に抱かれた家 けもの道	はらだ　みずき／著
B F ﾌｭ	オケ飯!	冬森　灯／著
B F ﾏ	清張短篇レアセレクション　金庫 / 氷雨 / 陽炎	松本　清張／著
B F ﾐﾔ	骸骨ビルの庭　上 / 下	宮本　輝／著
B F ﾔﾏ 4	ひかりの魔女　4	山本　甲士／著
B F ﾔﾏ	プラナリア	山本　文緒／著
B F ﾕｷ	チャーハン兄弟	行成　薫／著
B F ﾖｺ 3	針ざむらい　3	横山　起也／著
B F ﾜﾀﾞ	日ノ本一のおせち	和田　はつ子／著
F ｱｵ	流星と桜	青谷　真未／著
F ｱｻ	シュレディンガーの密室	麻根　重次／著
F ｱﾉ	あの日のチョコレート	江國　香織／著
F ｲｹ 2	ハヤブサ消防団　2	池井戸　潤／著
F ｲｼ	乙女道スカウト狩り	石田　衣良／著
F ｲﾁ	あなただけに許す距離	一木　けい／著
F ｲﾄ	海峡の女神	伊東　潤／著
F ｵｵ	火山 旅への試み	大江　健三郎／著
F ｶﾈ	私たちはたしかに光ってたんだ	金子　玲介／著
F ｶﾐ	深淵のテレパス	上條　一輝／著
F ｶﾐ	海の底に雨は降らない	上村　裕香／著
F ｶﾜ	隣の畑は青々と	河崎　秋子／著
F ｶﾜ	森田繁子と腹あんばい	河崎　秋子／著
F ｸﾛ	流砂	黒川　博行／著
F ｺｼ	黒幕	越尾　圭／著
F ｺﾝ	安恒	今野　敏／著
F ｻﾉ	母校	佐野　広実／著
F ｼﾓ	あいつも誰かに殺される	下村　敦史／著
F ｼﾗ	とめどなくちいさき人へ	白石　一文／著
F ｽﾐ	誰が首	住田　祐／著
F ｾｵ	はじまりのスープ、夏ゼリー	瀬尾　まいこ／著
F ｾﾝ	昭和の女帝	千本木　啓文／著
F ﾀｶ	首都圏炎上	高嶋　哲夫／著
F ﾁﾈ	このスマホで地下牢獄から脱出してください	知念　実希人／著
F ﾂｷ	機龍警察漆黒社会	月村　了衛／著
F ﾂｷ	腐魚の海	月村　了衛／著
F ﾂｼﾞ	泡	辻　仁成／著
F ﾂｼﾞ	残火	辻堂　ゆめ／著
F ﾄﾞｳ	絶遠の春	堂場　瞬一／著
F ﾅｶ	ふつつかな悪女ではございますが　掌編集1	中村　颯希／著
F ﾅｶ	暗殺の交響曲	中山　七里／著
F ﾅｶ	刑事葛城 正義の銃弾	中山　七里／著
F ﾇｶ	先生が終わらない	額賀　澪／著
F ﾋ	永遠の記憶	東野　圭吾／著
F ﾌｼ	誰何	伏尾　美紀／著

文　学		
F フユ	君が忘れた物語	冬野　夜空／著
F マヤ	フィクサー	真山　仁／著
F マリ	嘘つきは人間のはじまり	真梨　幸子／著
F ミ	夜の恩寵	三浦　しをん／著
F ミナ	王国	湊　かなえ／著
F ミノ	弾丸とヒマワリ	箕輪　尊文／著
F ミヤ	刑事の境界線	宮島　明道／著
F ミヤ	ギャルにひかれて寺マルシェ	宮島　未奈／著
F ムラ	夏帆	村上　春樹／著
F モト	元カレの名前なんて忘れた	青山　美智子／著
F ヤマ	祇園の秘密	山村　紅葉／著
F ヤマ	深川かたぎ	山本　一力／著
F ユ	楽園	夕木　春央／著
F ユウ	少年ABCの完璧な選択	結城　真一郎／著
F ヨコ	黒鳥	横関　大／著
郷土資料・参考図書		
K 217.5 イ	吉備の古代史	今津　勝紀／著
児童図書		
289 サ	澤田美喜	十常　アキ／まんが原案
291 ナ	奈良なるほど図鑑	奈良なるほど図鑑の会／編
304 ニ 7	ニュース探偵コナン　最後の事件	青山　剛昌／原作
324 オ	親の離婚・再婚こども法律ガイド	佐藤　香代／著
375 ノ	中学からの勉強は、こう変わる。	野　英利香／著
383 ス	ウンム・アーザルのキッチン	菅瀬　晶子／文
385 オ	おさほうクイズ図鑑	高濱　正伸／監修
395 イ	辺野古の浜の文子さん	いわした　みちこ／
404 シ 12	つかめ!理科ダマン　12	シン　テフン／作
427 フ	はじめまして電磁気学	シェダード・カイド＝サラーフ・フェロン／著
440 ク	クレヨンしんちゃんのまんが宇宙のふしぎなぜなにブック	臼井　儀人／キャラクター原作
443 ホ	星と星座の学校	渡部　潤一／監修
450 イ	ゆるゆる地球図鑑	irorico／まんが
450 チ	地磁気逆転って何だろう?	菅沼　悠介／監修
457 ツ	もっと楽しい!恐竜たちの飼い方	土屋　健／著
459 ド	ドラえもん科学ワールドspecial地球の宝物鉱物と宝石	藤子・F・不二雄／まんが
465 フ	はじめまして微生物学	シェダード・カイド＝サラーフ・フェロン／著
471 ク	くらべて発見葉っぱの「いのち」　1〜2	農文協／編
48 ハ	はじめてのこんちゅう	丸山　宗利／監修
480 サ	最強王キャラ図鑑	国際<最強王図鑑>協会／監修
486 ニ	にっぽんのスズメバチ	小野　正人／監修
596 ジ	ジブリの食卓崖の上のポニョ	スタジオジブリ／監修
61 ビ	びっくり発見!こども農園　草や生きものといっしょの畑	農文協／編
62 ビ	びっくり発見!こども農園　野菜のおもしろ栽培／畑の虫から野菜をまもる	農文協／編
662 マ 4	まるっとわかる!日本の水産業　4	国土社編集部／編集
685 ヤ	こども道路交通法	山崎　聡一郎／著
よみもの		
91 サ	なつのおばけずかん	斉藤　洋／作
913 ア 12	歴史ゴーストバスターズ　12	あさば　みゆき／作
913 イ	黒魔女さんは大学生!!　チョコ、バイトデビューするの巻	石崎　洋司／作
913 イ 9	レッツゴー!まいぜんシスターズ　9	石崎　洋司／文
913 イ 20	時間割男子　20	一ノ瀬　三葉／作
913 ウ	成長する有機体	歌代　朔／作
913 ウ 18	エトワール!　18	梅田　みか／作
913 ク	ありがとうをはんぶんこ	工藤　純子／作
913 ク	0番書庫	黒　史郎／作
913 コ゛	5分後に恐怖のラスト	エブリスタ／編
913 コ゛	5秒後に意外な結末	桃戸　ハル／編著
913 ス	星のおちた海	菅野　雪虫／著
913 タ	オレたちとニャン、たった一日の冒険	高森　美由紀／作
913 ト 1	放課後チェンジ　1	藤並　みなと／作
913 ナ	Re:ゼロから始める異世界生活　短編集14	長月　達平／著
913 ハ	宇宙人のいる教室	長谷川　まりる／作
913 ヒ 23	四つ子ぐらし　23	ひの　ひまり／作
913 ミ	キャベたまたんていきょうりゅうゆうかいじけん	三田村　信行／作
913 ム	背中合わせの恐怖	室井　滋／著
933 オ	マジック・ツリーハウス　アマゾン大脱出／マンモスとなぞの原始人／女王フュテピのなぞ	メアリー・ポープ・オズボーン／著
933 カ	パレスチナの羊飼い	アン・ローレル・カーター／著
933 ベ゛ 3	テムズ川宝さがしクラブ　3	カチャ・ベーレン／作
933 マ	MINECRAFTゾンビ使いふたたび!	ニック・エリオポラス／作
C カ	てんぐのはなはな	かこ　さとし／脚本・絵
C ク	ちゃっぷんちゃっぱんみずあそび	くすはら　順子／絵
C タ	カーチのすいか	タカタ　カヲリ／絵
C ツ	なつのおいしいものさがし	土田　義晴／絵
C ミ	あーんして、ぱくっ!	三宅　瑠人／絵
E ア	生きていてくれて、ありがとう	あごう　しゅうじ／文
E イ	きつねとたぬきのばけくらべ	いもと　ようこ／文・絵
E イ 0歳〜	むしむしなにむし	乾　栄里子／文
E イ あそび	パンダたいそうなーんだ?	いりやま　さとし／作
E オ	おにゃけやしき	大塚　健太／作
E カ	オオカミさんのおきゃくさん	鹿毛　トモタロウ／作
E キ 点字	なにをたべてきたの?	岸田　衿子／文
E キ	テオのりんご	きたむら　えり／さく
E ギ	きみのいすはなかった	ダニエル・ギル／文
E サ	ライオンのおばけキャンプ	さかとく　み雪／作
E ス	でんしゃでなんでやねん	鈴木　翼／文
E ス	ぼくの地球絵日記	鈴木　まもる／作
E タ 0歳〜	おふろあひる	たけかわ　ゆうこ／さく
E タ	いろんないろみつけたよ	田中　千絵／文・構成
E ド゛	パーチとマーチとフラワーさん	どい　かや／作
E ト	ねずくんとくさ〜いくーちゃん	とね　さとえ／作・絵
E ト	ポッポーきかんしゃゆきさんぽ	とよた　かずひこ／著
E ナ	夏バテにちゅうい	森戸　やすみ／監修
E ハ	どんぐりずぎゅっ	秦　直也／作
E ハ	つくる!はこぶ!おこめをとどけるのりものたち	はっとり　ひろき／作
E ハ	おしょくじちゅうごめんあそばせ	はらぺこめがね／作・絵
E ヒ	ひめゆりの塔	ひめゆり平和祈念資料館／文
E ヒ	ヒリヒリ!日やけにちゅうい	森戸　やすみ／監修
E ペ	ハッピーバースデイ	ペク　ヒナ／作
E マ	RO-RO船 車を運ぶ	まえだ　じろう／作
E マ	ゆうびんしゃのあかぽん	正高　もとこ／作
E マ	ろめんでんしゃでおでかけ	間瀬　なおかた／作絵
E マ	オレはカナヘビ オレの庭	松橋　利光／文・写真
E ミ	スイーツやさん	misato.／作・絵
E ム	ライチョウのいのり	村上　康成／作
E ヤ	みんな王さま	ハインツ・ヤーニッシュ／ぶん
E ヤ	ムーミントロールとニョロニョロのたね	トーベ・ヤンソン／原作
E ヤ	アンパンマンとおそうじばいきんまん	やなせ　たかし／原作
E ヤ	アンパンマンとかっぱのみず	やなせ　たかし／作・絵
E ヤ	はたらく博物館	吉田　亮人／写真
E ヤ	いらっしゃいおまつりだ!	山本　祐司／さく
E ユ	おばあちゃんのあおいバラ	由美村　嬉々／作
E ユ	りおのおりがみ	由美村　嬉々／文
E ヨ	おいもさん	よしむら　めぐ／著
E レ	せかいをみてきたペンギンくん	M.レイ／作
E ロ	マザーツリー	シビル・ローゼン／文

玉野市立図書館・中央公民館 イベント案内

※期間・内容は変更する場合があります

お問い合わせ…図書館（31-3712）
公民館（31-3711）
〒706-0011　玉野市宇野 1-38-1
天満屋ハピータウン・メルカ 2 階

↑玉野市立図書館・中央公民館HP

読書週間イベント

10/27（火）〜 11/8（日）



おはなしのへや『りんごの棚』設置記念イベント

みんなでりんごの木を実らせよう！

場　所　おはなしのへや

みんなでりんごに色を塗ったり、顔を描いたりして、『りんごの棚』を完成させよう！

10/31（土）・11/1（日）・11/3（火・祝）・11/7（土）・11/8（日）

読書週間おはなしかいスペシャル 14 時半〜 15 時



場　所　おはなしのへや

出　演　10/31（土）　ほっとポケット
11/1　（日）　リードアラウドたまの
11/3　（火・祝）、7（土）、8（日）絵本だいすきたまの

11/5（木）〜 11/23（月・祝）

『いまのきもちはどんないろ？』パネル展

場　所　予約棚前



「いまのきもちはどんないろ？」
えがしら　みちこ／作
KADOKAWA　2023 年　E1

11/21（土）〜 12/13（日）

いしいひさいち ROCA 原画展

9 時〜 21 時

場　所　たまののミュージアム　入場料　無料



いしいひさいち氏の「ROCA」シリーズ原画約 60 点を展示します。ポルトガルの大衆音楽「ファド」の歌手を志す女子高生、吉川（きっかわ）ロカと、彼女を支える親友・柴島（くにじま）美乃（みの）の友情を描いた人気漫画です。
繊細な筆致や原画の迫力を間近でご覧ください。

11/23（月・祝）

玉野deシネマ 13 時半〜※13時開場

図書館で映画鑑賞をしよう!



『仕掛人・藤枝梅安 2』
上映時間／ 119 分

場　所　多目的室（大）
入場料　無料
定　員　80 名
※要申込み・先着順
申込み　電話または総合カウンターで申込み
※11月4日（水）〜申込開始

©「仕掛人・藤枝梅安」時代劇パートナーズ42社

11/28（土）

おもちゃの病院

10 時〜 14 時　※13 時受付終了

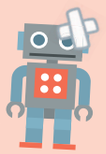

壊れたおもちゃをその場で修理してもらえます。

※壊れたおもちゃと部品、説明書、新しい電池をお持ちください。
※コンピューターゲーム機は取り扱えません。



場　所　第 2 研修室
費　用　原則無料

11/29（日）

おとなの朗読会（ろうどくかい）

14時 〜16時
※13時半 開場

俳優 真実（しんじつ）一路（いちろ）と素敵な仲間たちによる、大人のための朗読会を開催します。

≪演目≫※内容は変更になる場合があります
①シンデレラ王妃の幸福な人生　星新一／著
②おとなになれなかった弟たちに‥‥
米倉斉加年／著
③さすらい駅わすれもの室　今井雅子／著
④今昔物語「春のわかれ」　槇佐知子／著
⑤本門寺暮雪≪鬼平犯科帳より≫
池波正太郎／著



場　所　多目的室（大）
入場料　無料
出　演　真実一路、廣瀬ふみ世
対　象　18 歳以上
定　員　70 名 ※申込不要・先着順



廣瀬ふみ世　真実一路

《12 月のイベント予告》※内容は変更する場合があります。

◆12 月 13 日（日）　玉野 de シネマ　13 時半〜 ※13 時開場
『イッツ・ア・スモールランド 〜マリーとくるみ割り人形〜』
◆12 月 19 日（土）クリスマスおはなしかい　14時半〜15時
◆12 月 26 日（土）図書館ピアノコンサート　14時〜15時半
『小説に出てくるクラシックの世界を楽しもう!』